

SOUHLAS VLASTNÍKA NEMOVITÝCH VĚCÍ (POZEMKŮ)

s dočasným zábořem a dotčením ostatního majetku
pro potřeby zpracování projektové dokumentace a povolení stavby dle Zákona č. 183/2006 (Stavební zákon)

Stavba: **MVE Loket-betonové konstrukce a fasáda**

Stavebník: **Povodí Ohře, státní podnik**, se sídlem: Bezručova 4219, 430 03 Chomutov

Spoluvlastník pozemku a budovy: Vlasák Jan a Vlasáková Eliška

Zahradní 224/56, 35733 Loket

telefonní číslo, email: 705 230 652

Dotčené pozemky (k.ú.: Loket)

Pořadí	Parcelní číslo	Výměra [m ²]	Druh pozemku	Podíl vlastníka	Dočasný zábor[m ²]
1	489/1	729	zastavěná pl. a nádvoří	3847/46180	142

(dále v textu též „pozemky“)

Pozemky budou dotčeny pouze z důvodu uvedeného v tomto souhlasu, jsou vyznačeny na situačním plánu, který je nedílnou součástí tohoto souhlasu.

Spoluvlastník pozemku a stavby souhlasí:

- A) s realizací stavby a s dočasným zábořem pozemku a přístupem na pozemek pro účely realizace stavby
- B) s dotčením ostatního majetku na uvedeném pozemku: provedením stavebních úprav v oblasti napojení konstrukcí stavby a pláště budovy čp.224 (napojení chodníku, střešních svodů a zateplení fasády MVE)

Účel využití pozemku: Stavba-oprava konstrukcí MVE Loket

Specifikace majetku dotčeného dočasným zábořem, včetně případných požadavků na obnovu/úhradu majetku:

Podél náhonu: Vstup do sklepa, střešní svody

Podél výtoku: Branka a oplocení na vstupu, lavičky, záhony, trvalé porosty-keře a stromy, okapový chodník, střešní svody

Podmínky souhlasu:

A) s dočasným zábořem pozemků pro účely realizace stavby:

1. Podmínky dočasného záboru:
Pozemky a prvky na nich umístěné budou po stavbě uvedeny do původního stavu a protokolárně předány zástupci vlastníků
Cena za užívání pozemků dočasně dotčených stavbou bude stanovena dohodou, maximálně jako cena dle platného Výměru ministerstva financí
2. Podmínky pro provádění stavby: Udržování čistoty a pořádku na veřejných komunikacích i plochách, provádění prací pouze na pozemcích záboru a stavby, dodržování nočního klidu, opatření pro omezení prašnosti a hluku (mj. uspořádání prací do vymezených časových úseků tak, aby část dne bylo možné větrání).
3. Ostatní podmínky

Závěrečná ustanovení:

Spoluvlastník pozemků prohlašuje, že byl seznámen s připravovanou projektovou dokumentací. Zahájení prací mu bude pozemků prokazatelně oznámeno min. 14 dní předem zástupcem Stavebníka.

Stavbou dočasně dotčené pozemky budou po dokončení prací uvedeny do původního stavu na náklady Stavebníka a protokolárně předány zpět do užívání, pokud není dohodnuto jinak. Případné vzniklé škody uhradí Stavebník dle platné legislativy.

Loket

dne

29. 7. 2021

Jan Vlasák Eliška

Podpis obou spoluvlastníků pozemků

Stavba-opravy stávajících konstrukcí

Stavba-opravy stávajících konstrukcí

Parcela	Celková plocha m ²	Druh	Vlastník/Správce
488/1	486	vodní plocha	ČR/Početní Ohle s.p.
488/3	584	vodní plocha	ČR/Početní Ohle s.p.
489/2	215	zastavěná pl. a nádvorek	ČR/Početní Ohle s.p.
492/2	91	zahrada	ČR/Početní Ohle s.p.

Stavba přísluhy a provádění			Vlastník/Správa	Zbor údavný (m²)	Přístup přes pozemek
Parcela	Celková plocha m²	Druh			
485/2	108	osiatni plocha	Město Loket	25	ano
485/4	174	osiatni plocha	Mozová Jana	2	ne
487/1	2452	osiatni plocha	Město Loket	11	ano
487/3	52	osiatni plocha	ČRP-Pondí Ohle s p	14	ne
487/4	57	osiatni plocha	ČRP-Pondí Ohle s p	13	ano
488/2	3172	vodní plocha	ČRP-Pondí Ohle s p		ano
488/1	729	zastavěná pl a nádvůř	Spoluúastníkúvz dáv	142	ano
491/2	555	zastavěná pl a nádvůř	Město Loket	10-100 (23)	ano
492/1	555	zahrad	Město Loket		ano
493	2765	osiatni plocha	Město Loket		ano

Par.č.489/1-spoluvlastní:

- Andrej Karel, Ing
 Andrej Štanišlav
 Blaha Ľuboš
 SÚM Jelínek Ľudomír a Jelínková Iveta
 SÚM Kozel Antonín a Kozová Jana
 Novotný Jozef
 SÚM Šujan Jozefa Šujanová Blanka
 Vacatová Vladimíra
 Vdovcová Brontislava
 Vdovec ĽFí
 Vdovec Miroslav
 Vdovec Pavel Ing.
 SÚM Vlasák Jan a Vlasáková Eliška
 Vrágel Janka

ANATELUSKA VASATAKIN
JATUM, PADPIS.

VÝŠKOVÝ SYSTÉM: Baltský p.v.

 <p>Mírabell s.r.o. Hofejší 116 267 03 Hudlice</p>		Paré:
Vypracoval: Ing.M.Müller	Zodp. projektant: Ing.M.Müller	Vedoucí projektu: Ing.M.Müller
Investor:	Povodí Ohře s.p., Chomutov	
Stavba:	MVE LOKET -BETONOVÁ KONSTRUKCE MVE A FASÁDA Dokumentace pro stavební povolení a realizaci	
Příloha:		Č. př.:
		9
		Stupeň: DSJ
		Datum: 07.2021
		Zak. č.: 04 – 2020
		Měř.: 1:1000
		C.2

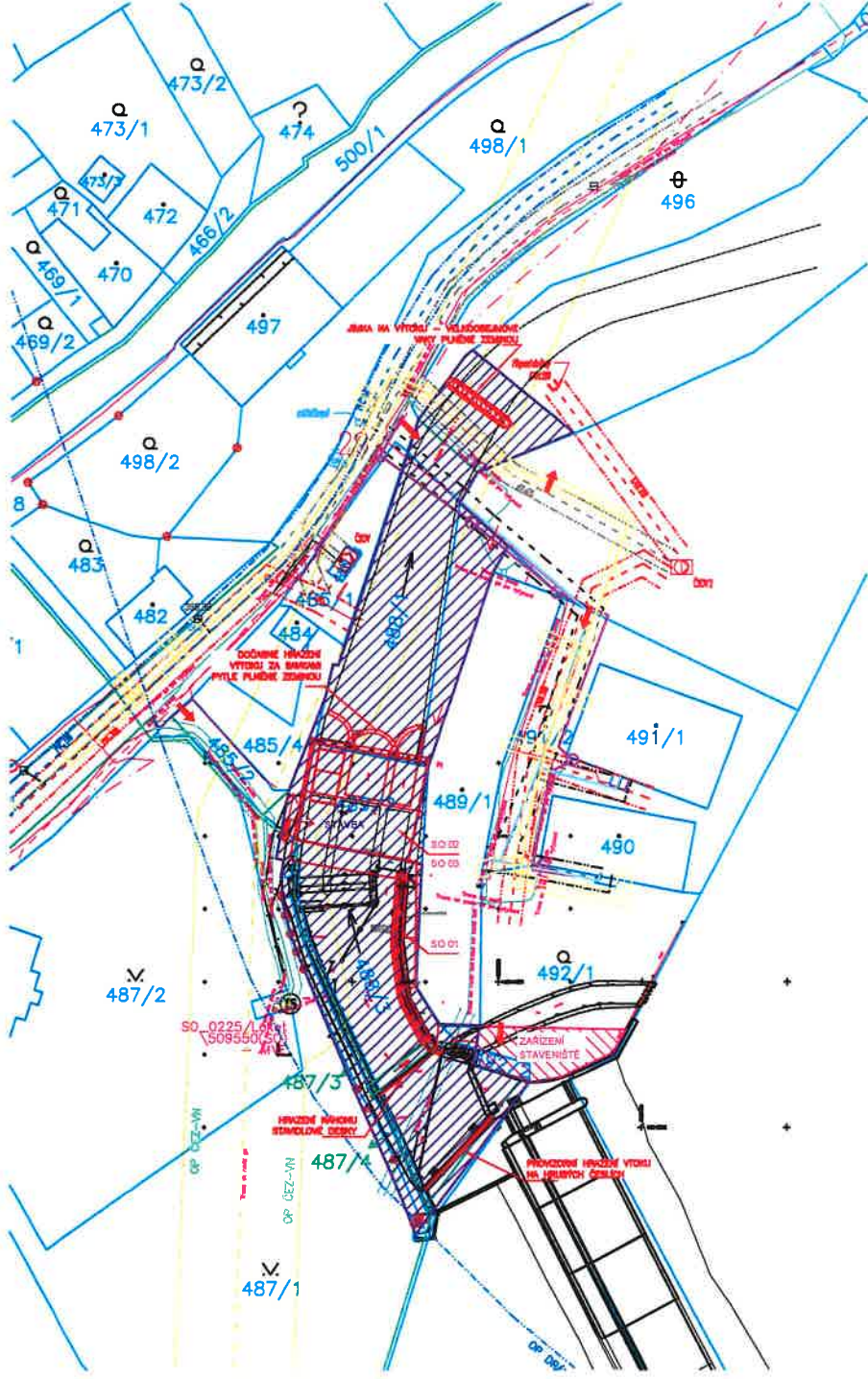

ČLENĚNÍ STAVBY

- SO 01: PRAVOBŘEŽNÍ ZEĎ NÁHONU
SO 02: SPODNÍ STAVBA MVE–OPRAVA BETONOVÝCH KONSTRUKCÍ
SO 03: VRCHNÍ STAVBA MVE–OPRAVA FASÁDY, DŘEVĚNÝCH KONSTRUKCÍ
A VÝPLNÍ OTVORŮ

LEGENDA:



PŘÍSTUPY

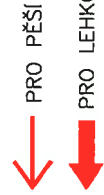

- | | | | | |
|----------------------------------|---|--|--|---|
| INHOUD PLYNNOU
OCHRANNE PASMO | ČEZ DISTRIBUCE NA PODZEMÍ
ČEZ DISTRIBUCE NA NAZEMÍ
OCHRANNE PASMO | ČETIN
ZÁMEŘENÉ A KOTOVANÉ STI
ČETIN
NEZÁMEŘENÉ, NEPRODUKOVANÉ STI
ČETIN
NAZEMNÉ STI | SVSS
VODOVOD, OCHRANNE PASMO
SVSS
KANALIZACE SPULŠKOVÁ, OCHRANNE PASMO
SVSS
KANALIZACE SPULŠKOVÁ-VÝTLAK, OCHRANNE PASMO | Miesto Lokát
KANALIZACE DESTOVA, OCHRANNE PASMO
Miesto Lokát
VEREJNÉ OSVETLENÍ, OCHRANNE PASMO |
|----------------------------------|---|--|--|---|